

琴芝だより



4月の行事予定

このQRコードを読み込むと、琴芝だよりがカラーでご覧いただけます！！

No. 523

令和7年4月号

編集・発行
琴芝だより編集委員会



〒琴芝ふれあいセンター 〒755-0037 宇部市西梶返二丁目10番1号

TEL・FAX 0836-21-1534

〒メールアドレス kotosifc@c-able.ne.jp

人口(前月比)		世帯数
男	4,526人(-17)	5,229戸(-19)
女	4,912人(-12)	
合計	9,438人(-29)	令和7年 2月末現在

日	曜日	開始時間	行事名	会場
1	火	13:30	民生委員・児童委員協議会 定例会	センター
2	水	10:00	交通安全琴芝分会 監査	センター
3	木	14:00	総会前役員会(環境衛生連合会琴芝支部)	センター
		15:00	総会前役員会(自主防災会)	センター
		16:00	総会前役員会(自治会連合会)	センター
		19:00	文化体育委員協議会 役員会	センター
8	火	13:30	オレンジほっとサロン	センター
9	水	18:30	安全づくり定例会	センター
10	木	10:00	老人クラブ連合会 理事会	センター
13	日	9:00	環境衛生連合会琴芝支部 総会	センター
		10:00	自主防災会 総会	センター
		11:00	自治会連合会 総会	センター
16	水	13:00	健康・福祉なんでも相談会	センター
17	木	10:00	東梶返しいきいきサロン	センター
18	金	18:30	社会福祉協議会 総会前役員会	センター
19	土	18:30	文化体育委員協議会 総会	センター
21	月	19:00	ふれあい運動推進委員会 定例会	センター
23	水	13:30	琴芝げんき会(健康教室)	センター
		18:30	コミュニティ推進協議会 総会	センター
27	日	8:00	春の真綿川・塩田川・渡内川一斉清掃	各自治会指定箇所
29	火	9:00	レッツエンジョイウォーキング	琴芝小学校体育館前
5/1	木	-	日赤活動募金開始	
		18:30	安全づくり定例会	センター
9	金	9:00	センター周辺清掃(環衛連)	センター
		10:00	緑のカーテン啓発事業ゴーヤの苗配布	センター前

燃やせないごみの日・・・8日(火)
古紙の日・・・15日(火)

★サロン紹介★

R6、6月～琴芝ふれあいセンターで健康教室を実施中!

「琴芝げんき会」は月1回(毎月第4水曜日13:30~15:00)琴芝ふれあいセンターで開催しています。現在は19名の参加があります。健康づくりについて学んだり、おしゃべりを楽しんだりすることで、心も体も元気になることを目的としています。皆様のご参加をお待ちしています!

※内容の詳細確認やご予約については、琴芝ふれあいセンターまでご連絡ください。TEL0836-21-1534



ジェンガに挑戦!
試行錯誤しながら
も大盛況!



初のボッチャ!
白熱の戦いでした!

次回は4月23日(水)13:30~15:00

「体操とレクリエーション」を行います!
ご参加お待ちしております!

★要予約★
無料

【宇部市健康増進課 琴芝地区担当(保健センター内)

林山 TEL 0836-34-8270】

ことしば しゅりり エンジョイ・ウォーキング

講師：長野由美子先生

日時：令和7年4月29日(火・祝)

集合場所：琴芝小学校 体育館前



持参物：お弁当
飲み物

晴れの場合は、みんなで琴芝小学校からときわミュージアムまでウォーキングを行います! 昼食休憩後、ピンゴゲーム・OXクイズ・お楽しみ抽選会を行い、14時現地解散です。



持参物：飲み物
上履き

雨の場合は、琴芝小学校体育館で講師の方に体の動かし方を習い、軽い運動を楽しみましょう! お楽しみ抽選会がございます。12時に解散ですので、お弁当は必要ありません!

※事前申し込みは不要です。※児童は必ず保護者と参加してください。
※途中経路からの参加もOKですが、必ず現地で受付してください。
※参加賞・賞品がもらえます!

【主催】レッツ・エンジョイウォーキング実行委員会

問合せ先：琴芝ふれあいセンター(21-1534)

春の全国交通安全運動(4/6~4/15)

・新入学児童の交通事故防止

令和6年度の山口県の事故のうち、死亡数は51名でした。

(令和5年度より16名増)

その内、宇部市の死亡者数は0人でした!



【交通安全琴芝分会】

交通安全琴芝分会 上田菊江さん

20年余り、どんな天候の日でも琴芝小学校陸橋前に立って、児童の登下校を見守り続けられました。3月で見守り活動を終えられました。長年にわたり有難うございました。



感謝

【交通安全琴芝分会】

琴芝だより編集委員会の紹介

《コミュニティの部会より各一名選出》

- 自治会活動部 星出和雄
- 環境活動部 渡壁正英
- 高齢者問題対策部 大嶋幸治
- 青少年健全育成部 福重明美
- 文化体育振興部 杉野美由紀
- 安全活動部 上圓信子
- 福祉活動部 松村久美

上記メンバーとセンター吉原で月1回編集委員会を開催して琴芝だよりを作っています!



令和7年度 琴芝ふれあいセンター 教室・同好会のお知らせ

琴芝ふれあいセンターには、「知的」「健康・体力増進」「いろいろな趣味」等、バラエティに富んだ講座が沢山あり、現在多くの若若男女が楽しんでいます！気軽に見学にお越しください。お待ちしております！

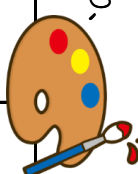

曜日	教室名	週	時間	対象者	講師	世話人	会費	部屋	
月	陳氏太極拳同好会MAO (陳氏太極拳小架式)	毎週	19:00~20:00(一般) 20:00~21:00(上級)	成人男女・ 老人クラブ 児童・生徒	綿谷 昌明	綿谷 昌明	090-8248-5435	500/回	講堂
	優しいヨガ教室	2・4	9:00~10:00	成人男女	高谷 千夏	高谷 千夏	080-3872-1514	2,500/月	1F和室
	Sunshine Kids	祝日を除く4回	15:00~17:00	児童・生徒	井上 亜希	井上 亜希	Instagram @sunshinokids_2024 LINE @t25tary	幼児 3,000円/月 小学生 4,000円/月	1F和室
	創作ダンス	1~4	10:00~11:00	成人女性	—	中川 洋子	33-8936	2,000/月	講堂
火	英会話	1~3	13:00~14:30	成人男女	竹山 恵里	吉野 弘子 坂根 陽子	080-1900-4458 080-1923-7033	3,000/月	団体企画室
	3B楽しく体操	1~4	15:00~16:30	成人男女	吉岡 知子	吉岡 知子	080-3882-7129	2,500/月	講堂
	子ども毛筆・ペン習字 (雪心会と習字研究社)	1~4	15:30~17:30	成人男女 児童・生徒	石川 華泉	石川 華泉	21-3619	毛筆とペン ペンのみ 2,800	1F和室
	布の会	2・4	9:00~12:00	成人女性	—	杉原 訓子 寺田 かよえ	32-3783 090-7373-5392	1,000/年間	団体企画室
水・金	オレンジほっとサロン	2	13:30~15:00	成人男女	各月変更	南部第2地域包括 支援センター	38-3220	なし	1F和室
	琴芝ピンポン同好会A班	毎週	9:00~11:00	男性60歳以上 女性50歳以上	—	樽山 芳男	32-2525	6ヶ月 4,000円 入会金 1,000円	講堂
	琴芝ピンポン同好会B班	毎週	9:00~11:00	男性60歳以上 女性50歳以上	—	春日 洋子	32-4762	6ヶ月 4,000円 入会金 1,000円	講堂
	東掘返いきいきサロン	3	10:00~13:00	成人男女 65歳以上の方	—	平佐 サキヨ 蔵本 美智子	31-7868 21-0330	なし	1F和室
木	琴芝社交ダンス同好会	毎週	14:00~15:00	成人男女	—	中川 幸夫	33-8936	500/月	講堂
	自力整体(天上予防医学研究所公認)	毎週	18:30~20:30	成人男女 老人クラブ	綿谷 昌明	綿谷 昌明	090-8248-5435	500/回	講堂
	ラララ・フレンズ(コーラス)	1・3	13:30~15:30	成人女性	梶山 孝子	福重 明美	34-4004	1,500/月	講堂
	子ども絵画造形教室	2・4	16:00~19:00	児童・生徒	宗岡 卓治	宗岡 卓治	080-4265-0433	1,500/回	団体企画室
金	リズムダンス(K&Fダンススタジオ)	毎週	17:00~19:00	成人男女 児童・生徒	森下 由美恵	加藤 光美	35-2518	3,500円~4,500円 (金・土の会費は別)	講堂
	ヨガ教室(K&Fダンススタジオ)	毎週	17:00~19:00	成人男女 児童・生徒	森下 由美恵	加藤 光美	35-2518	1F和室	
	リズムダンス(K&Fダンススタジオ)	毎週	14:00~21:00	成人男女 児童・生徒	森下 由美恵	加藤 光美	35-2518	講堂	
	漢字面白教室	1・3	15:00~16:00	成人男女 児童・生徒	湯浅 邦夫	湯浅 邦夫	080-1940-2072	3,000/年間	団体企画室
土	琴芝ころばん体操	3	12:30~13:30	成人男女	林 久美子	櫻部 操	22-7013	なし	講堂
	ポポポ(合唱団)	不定期	14:00~16:00	成人男女	百衣 万里子	古川 敏夫	35-1239	1,500/月	講堂

申し込み・問い合わせは、直接世話人の方へご連絡下さい!